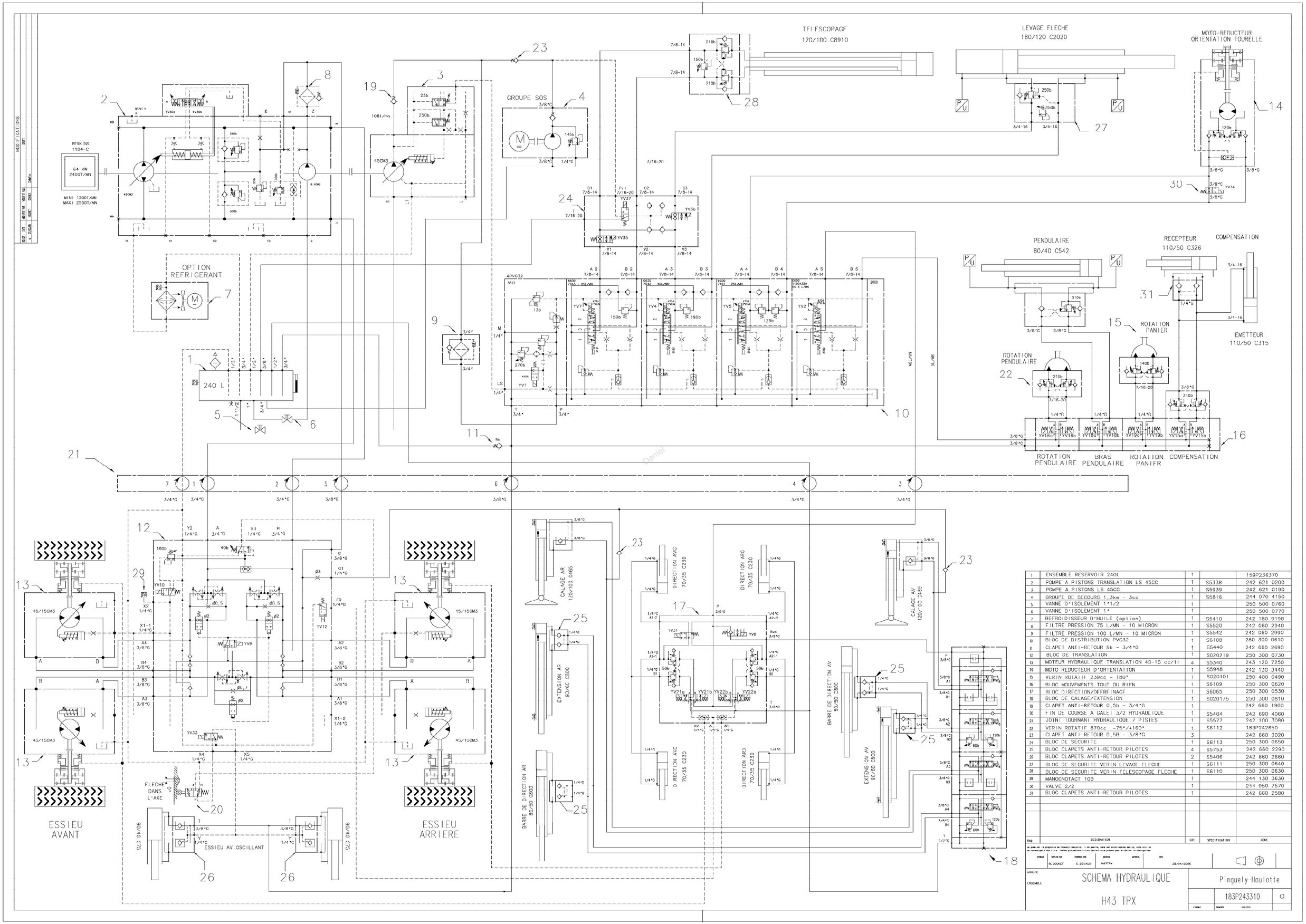

Rep	DESIGNATION	QTE	SPECIFICATION	CODE
1	ENSEMBLE RESERVOIR 240L	1		159P236370
2	POMPE A PISTONS TRANSLATION LS 45CC	1	S5338	242 621 0200
3	POMPE A PISTONS LS 45CC	1	S5939	242 621 0190
4	GROUPE DE SECOURS 1,3kw - 3cc	1	S5816	244 070 4150
5	VANNE D'ISOLEMENT 1"1/2	1		250 500 0760
6	VANNE D'ISOLEMENT 1"	1		250 500 0770
7	REFROIDISSEUR D'HUILE (option)	1	S5410	242 180 9190
8	FILTRE PRESSION 75 L/MN - 10 MICRON	1	S5520	242 060 2940
9	FILTRE PRESSION 100 L/MN - 10 MICRON	1	S5542	242 060 2990
10	BLOC DE DISTRIBUTION PVG32	1	S6108	250 300 0610
11	CLAPET ANTI-RETOUR 5b - 3/4"G	1	S5440	242 660 2690
12	BLOC DE TRANSLATION	1	S020219	250 300 0730
13	MOTEUR HYDRAULIQUE TRANSLATION 45-15 cc/tr	4	S5340	243 120 7250
14	MOTO REDUCTEUR D'ORIENTATION	1	S5948	242 130 3440
15	VERIN ROTATIF 239cc - 180°	1	S020101	250 400 0490
16	BLOC MOUVEMENTS TOUT OU RIEN	1	S6109	250 300 0620
17	BLOC DIRECTION/DEFRFINAGE	1	S6065	250 300 0530
18	BLOC DE CALAGE/EXTENSION	1	S020175	250 300 0810
19	CLAPET ANTI-RETOUR 0,5b - 3/4"G	1		242 660 1900
20	FIN DE COURSE A GALET 3/2 HYDRAULIQUE	1	S5404	242 690 4060
21	JOINT TOURNANT HYDRAULIQUE 7 PISTES	1	S5577	242 100 3080
22	VERIN ROTATIF 870cc -75°/+160°	1	S6112	183P242650
23	CLAPET ANTI-RETOUR 0,5B - 3/8"G	3		242 660 2020
24	BLOC DE SECURITE	1	S6113	250 300 0650
25	BLOC CLAPETS ANTI-RETOUR PILOTES	4	S5753	242 660 2290
26	BLOC CLAPETS ANTI-RETOUR PILOTES	2	S5406	242 660 2660
27	BLOC DE SECURITE VERIN LEVAGE FLECHE	1	S6111	250 300 0640
28	BLOC DE SECURITE VERIN TELESCOPAGE FLECHE	1	S6110	250 300 0630
29	MANOCONTACT 10B	1		244 130 3630
30	VALVE 2/2	1		244 050 7570
31	BLOC CLAPETS ANTI-RETOUR PILOTES	1		242 660 2580